

# Авторизация фиксированной версии (Single Use) ArcGIS for Desktop 10.2

Перед началом использования ArcGIS for Desktop 10.2 необходимо выполнить процедуру авторизации ArcGIS for Desktop и дополнительных модулей.

## Что необходимо для авторизации ArcGIS for Desktop 10.2

- Обладать правами локального Администратора компьютера
- Авторизационные номера

Авторизационные номера отправляются по электронной почте на контактный адрес, указанный при подписании лицензионного соглашения на программное обеспечение.



1.1 Чтобы авторизовать ArcGIS for Desktop, запустите «ArcGIS Administrator» через Пуск -> Все Программы -> ArcGIS -> ArcGIS Administrator.

Выберите пункт «Desktop», укажите уровень функциональности ПО (Advanced, Standard или Basic) и щёлкните на кнопке «Авторизовать сейчас...» (рис. 1).



Рис. 1

1.2 Запустится мастер авторизации программного обеспечения. Выберите пункт «Программное обеспечение установлено. Требуется его авторизовать.» (рис. 2).

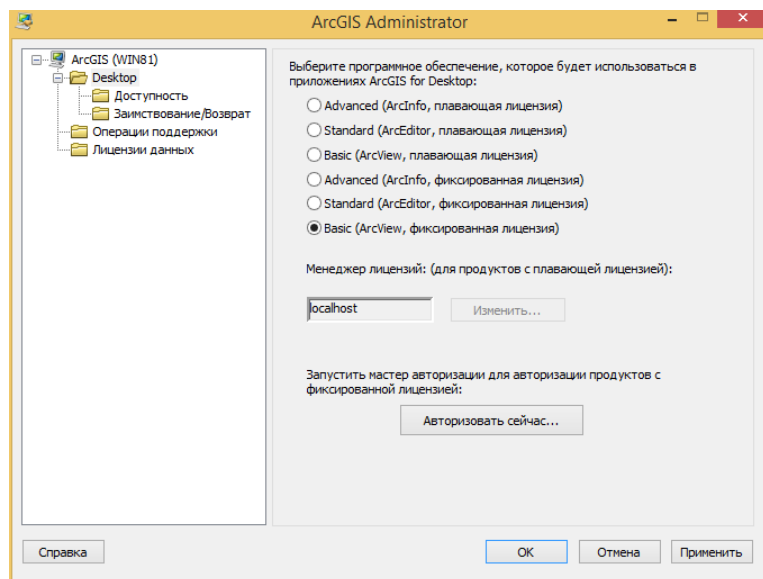

Рис. 2

1.3 В следующем окне мастера авторизации выберите пункт «Авторизовать на сайте Esri через Интернет» (рис. 3). Если у Вас нет подключения к сети Интернет, перейдите к параграфу 2.1

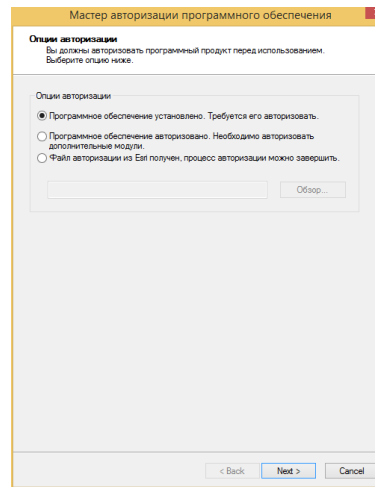

Рис. 3

1.4 Далее Вам будет предложено указать свои регистрационные данные и контактную информацию о Вас и о вашей компании (рис. 4).

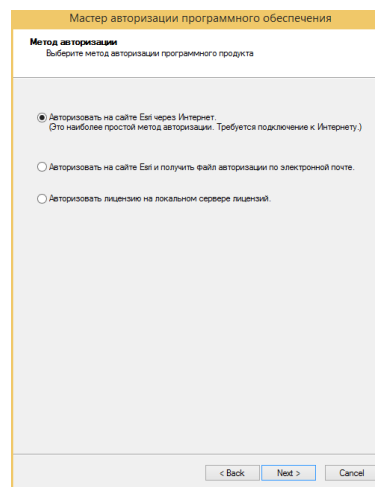

Рис. 4

1.5 В следующем окне мастера авторизации Вам будет предложено указать авторизационные номера, которые Вы должны были получить по электронной почте (рис. 5).

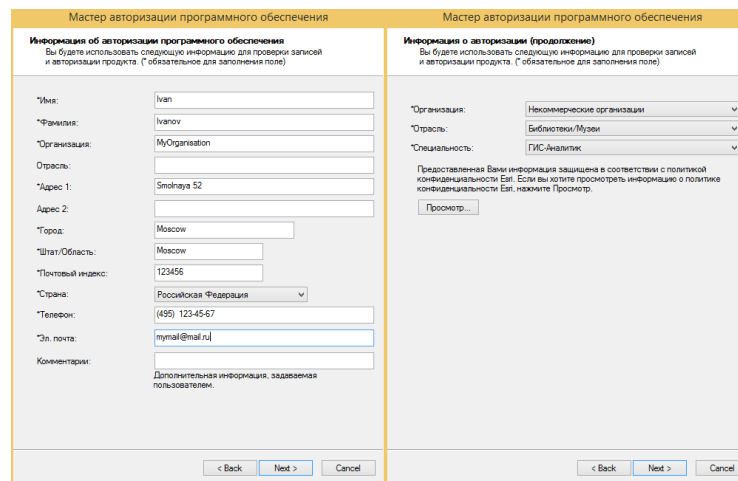

Рис. 5

1.6 Вы также можете авторизовать любые модули для тестирования сроком на 60 дней (рис. 6).

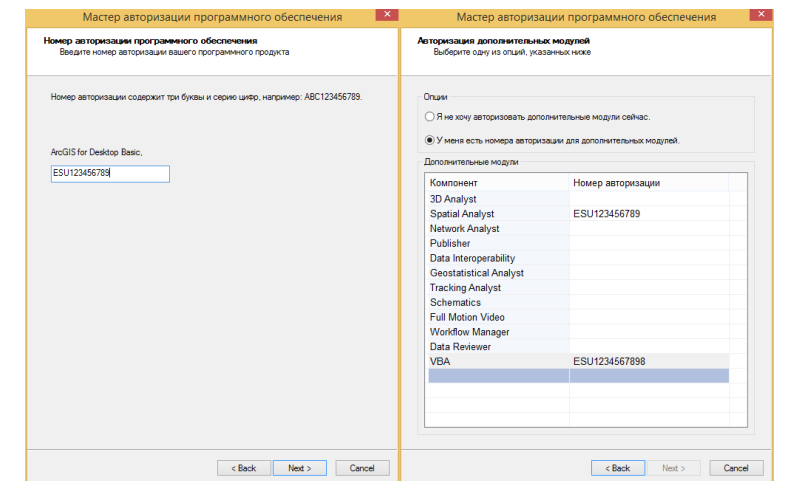

Рис. 6

1.7 Далее запустится процесс автоматической регистрации

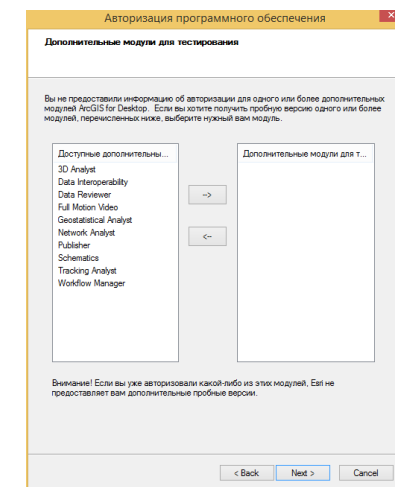

Рис. 7

## 2.1 Авторизация без подключения к сети Интернет

В том случае, если Ваш компьютер не имеет доступа к сети Интернет, авторизация ArcGIS for Desktop выполняется с помощью авторизационного файла, который генерируется автоматически на сервере Esri при отправке на него информационного файла с данными о Вашем компьютере.

2.2 Перейдите к параграфу 1.1, выполните его и далее всё по порядку до параграфа 1.3.

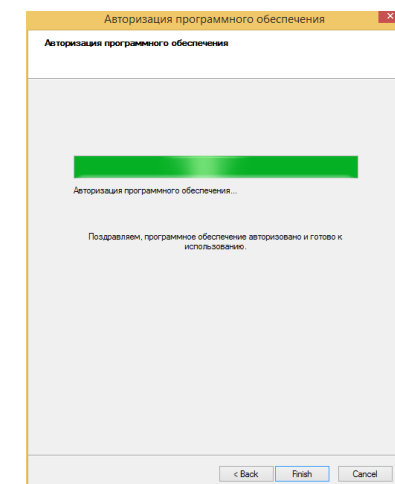
2.3 Отметьте пункт «Авторизовать на сайте Esri и получить файл авторизации по электронной почте.» (рис. 8).



Рис. 8

2.4 Укажите Ваши регистрационные данные, контактную информацию о Вас и о вашей компании, укажите авторизационные номера и количество лицензий, как это описано в параграфах 1.4 и 1.5.

2.5 В открывшемся окне нажмите кнопку «Сохранить...» для того чтобы приступить к процедуре генерирования информационного файла для отправки в Esri (рис. 9).

2.6 Сохраните информационный файл на локальный диск.

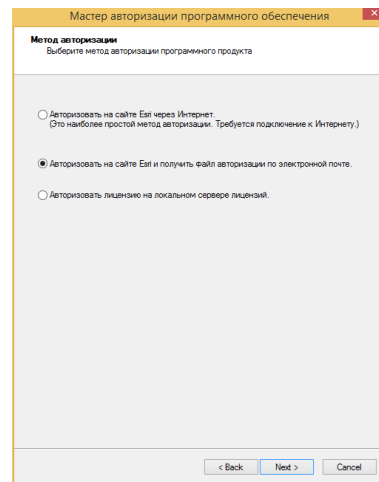

Рис. 9

2.7 Скопируйте информационный файл на любой другой компьютер, который имеет доступ к сети Интернет. Зайдите на сайт [my.esri.com](https://my.esri.com) под своим аккаунтом. Если у Вас нет аккаунта – его необходимо создать.

2.8 В браузере откройте страницу с адресом <https://my.esri.com/#/activations/secure-site>

Нажмите кнопку «Choose File» и укажите путь к сохраненному информационному файлу.

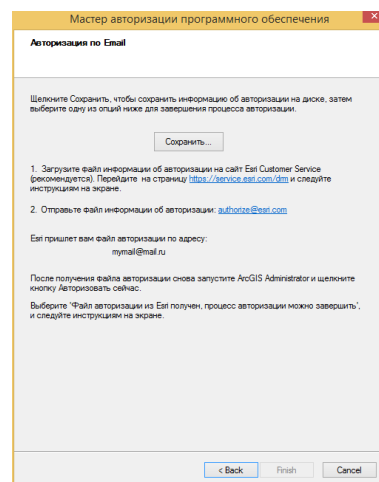
Нажмите кнопку «Upload» («Загрузить») для загрузки информационного файла на сервер Esri (рис. 10).



Рис. 10

2.9 После загрузки, Вам автоматически будет предложено сохранить авторизационный файл для авторизации ArcGIS for Desktop 10.2.

2.10 Сохраните авторизационный файл на локальный диск.

2.11 Перенесите авторизационный файл на тот компьютер, на котором установлен ArcGIS for Desktop.

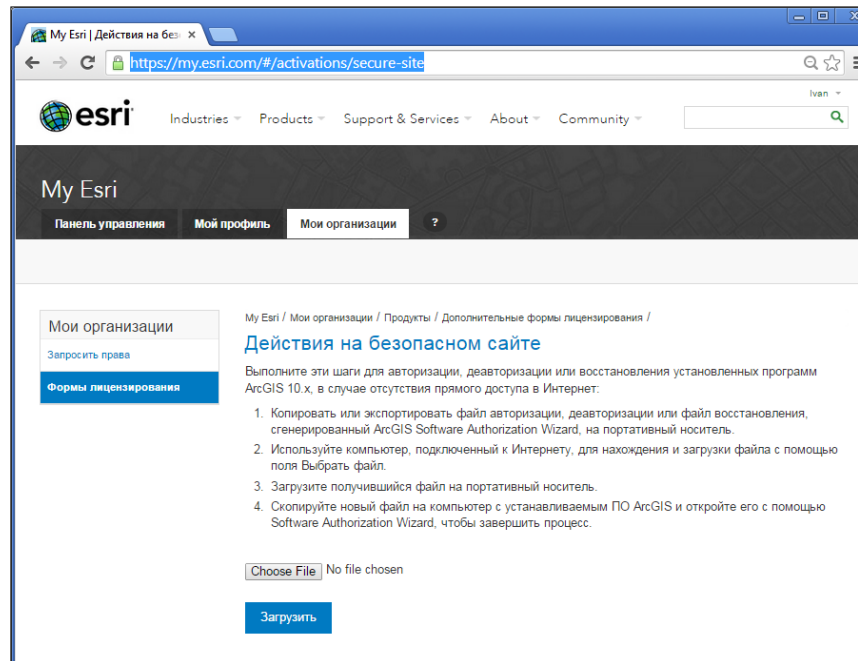
2.12 Вы так же можете отправить Ваш информационный файл по электронной почте на [authorize@esri.com](mailto:authorize@esri.com) и получить авторизационный файл на тот почтовый ящик, который Вы указали ранее.

2.13 Запустите мастер авторизации, как это делалось в параграфе 1.1

2.14 Выберите пункт «Файл авторизации из Esri получен, процесс авторизации можно завершить...», при помощи кнопки «Обзор...» укажите путь к авторизационному файлу (рис. 10) и завершите процесс авторизации.



Рис. 11

## 3.1 Авторизация дополнительных модулей

Перейдите к параграфу 1.2, выполните его и далее всё по порядку, только отметьте пункт «Программное обеспечение авторизовано. Необходимо авторизовать дополнительные модули».

## Переустановка или перенос ArcGIS for Desktop 10.2 Single Use.

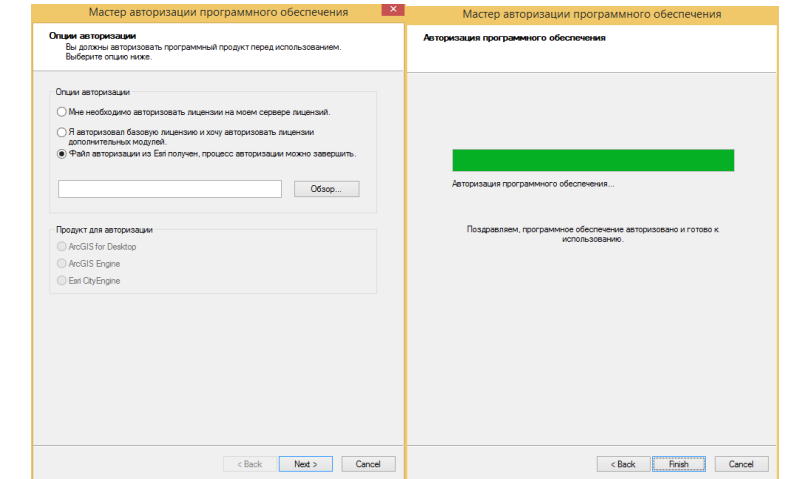
Если Вы хотите переустановить или перенести ArcGIS for Desktop 10.2 Single Use на другой компьютер, то Вам необходимо пройти процедуру деавторизации.

Для этого запустите ArcGIS Administrator, выберите пункт «Операции поддержки» и щёлкните на кнопке «Деавторизация...» (рис. 11).



Рис. 12

**Внимание!** Процедура деавторизации может быть выполнена не более 4-х раз в год.

**Контакты Esri CIS:** телефон: +7 (495) 988-3481

Служба заказа авторизационных номеров, email: [keycodes@esri-cis.ru](mailto:keycodes@esri-cis.ru)

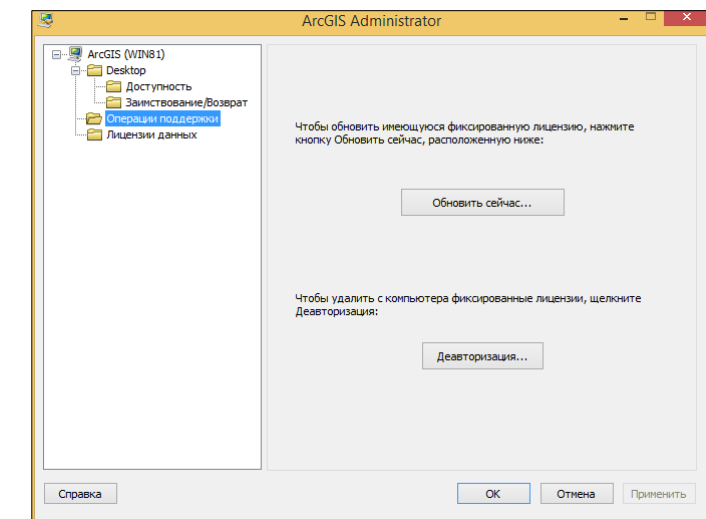
Служба технической поддержки, email: [support@esri-cis.ru](mailto:support@esri-cis.ru)